

夜久野高原花畑

Asago City

兵庫県
あさごし
朝来市

朝たび朝ナビ

観光総合ガイドブック

コウノトリ



天空バス



立雲峡テラス



サイクリング



神子畑選鉱場跡



グルメ・名物・特産品



白井大町藤公園



矢名瀬町2軒の酒蔵巡り



オナサンショウウオ



史跡 生野銀山



生野まち歩き





施設掲載例

写真

OO 和田山 map A-00

住 朝来市 1234

時 10:00 ~ 15:00

休 水

定員 要相談

予約 必要

Tel. 000-1234-1111

HP asagocity.com

住	施設の住所
時	営業時間
休	休業日
定員	定員の有無
席	席数
部屋	部屋数
予約	予約の有無
購入	購入可能場所
直販	直接販売の可否
問	問い合わせ先
Tel	電話番号
HP	ホームページアドレス

OO

スポット番号

和田山

エリア

map A-00

マップ上の掲載位置



map

観覧

和田山エリア

体験

特産品

飲食

宿泊

道の駅 温泉

土産物店 特産品店

掲載一覧

交通機関 花情報

イベント

観覧 和田山エリア

4 |

立雲峡 りつうんきょう

2 | 和田山 map K-12

住 和田山町竹田 1
問 情報館 天空の城
Tel 079-674-2120
HP ritsuunkyo.com



情報館 天空の城

じょうほうかん
てんくうのしろ

4 | 和田山 map J-11



竹田城跡の石垣を原寸大で再現した「算木積みジオラマ」や、鯉瓦、高麗瓦などの珍しい遺物を展示し、中央では「竹田城跡鳥瞰模型」をご覧いただけます。竹田城の歴史を紹介したグラフィックパネルや、築城体験パズル、竹田城七不思議クイズなど、竹田城跡の魅力をお届けします。

竹田城跡

たけだじょうせき

1 | 和田山 map J-11

住 和田山町竹田 169

時 8:00～18:00(3月～5月)
6:00～18:00(6月～8月)
4:00～17:00(9月～11月)
10:00～14:00(12月～1月3日)

休 1月4日～2月末日
問 情報館 天空の城

Tel 079-674-2120
HP city.asago.hyogo.jp/takeda

雲海についてはP28へ

竹田城跡の一番の魅力は、江戸期より前の時代の石垣がほぼそのまま完存しているところです。当時、竹田城の石垣を積んだとされる石工集団「穴太衆(あのをしゅう)」の職人技で、自然石をほとんど加工せずに積み上げられた石垣は、400年以上たった今も、荘厳な姿を見せてくれます。

竹田城下町(竹田寺町通り) たけだじょうかまち



3 | 和田山 map J-11

住 和田山町竹田
問 情報館 天空の城
Tel 079-674-2120

4つのお寺が軒を連ねる竹田寺町通り。元々は武家屋敷で、特に法樹寺(ほうじゅじ)には、竹田城最後の城主である赤松広秀の墓碑があり、常光寺(じょうこうじ)には初代城主の太田垣光景(おおたがきみつかげ)の墓碑とされる石塔が残っています。

虎臥城大橋 とらふすじょうおおはし

5 | 和田山 map J-10



竹田城跡の近く、播但連絡自動車道の和田山JCTと和田山PAの間にある橋で「とらふすじょうおおはし」と読みます。竹田の隠れた絶景スポットのひとつです。



面積7,000㎡、藤棚は、幅4m、総延長500mの規模を誇る山陰随一の藤公園です。藤の花は4月下旬からつぼみがふくらみだし、5月のGW終盤にピークを迎え、その翌週には花を切りとり、来年に向けた準備が始まります。期間限定で開催される夜のライトアップは圧巻で、見る者すべてを虜にします。

夜久野高原花畑

やくのこうげんはなばたけ

7 | 和田山 map O-7

住 和田山町宮
時 春・秋のみ
問 情報館 天空の城
Tel 079-674-2120



夜久野高原を新たな観光資源にすべく、約6.4haの土地にボランティアの皆さんが花畑を整備し、春と秋に期間限定で一般公開をしています。春には桜と菜の花、秋には蕎麦などの花々が一面に咲き乱れる様子を鑑賞することができます。

糸井の大カツラ いといのおおかつら

8 | 和田山 map P-2



住 和田山町竹ノ内
問 情報館 天空の城
Tel 079-674-2120

国の天然記念物にも指定されている、推定樹齢2000年と言われるカツラの巨木。主幹は朽ちて、大小の「ひこばえ」が中心部をまもるように覆っており、新緑の季節には青々とした葉が力強さをさらに際立たせます。映画のワンシーンに出てきそうな、とても神秘的な樹です。

茶すり山古墳 ちゃすりやまこふん

10 | 和田山 map L-10



住 和田山町筒江
問 朝来市埋蔵文化財センター
Tel 079-670-7330

和田山から山東へぬける「宝珠峠」の途中、標高約144mの尾根の先端に位置する茶すり山古墳は、5世紀前葉の大型円墳です。但馬を治めた王の墓の一つで5世紀前半につくられた直径90mの円墳で、国史跡に認定されています。頂上の棺から大量の武器や武具が出土しており、王の権力の大きさを感じます。円墳としては近畿地方最大級の規模を誇っています。



和田山エリア 観覧

白井大町藤公園

しらいおおまちふじこうえん

6 | 和田山 map O-6

住 和田山町白井 1008
時 4月下旬～5月中旬
9:00～18:00
(最終入場17:30)
問 白井大町藤公園管理組合
(電話は開花期間のみ/FAX通年可)

Tel 079-670-1636
Fax 079-670-1637

藤和の大將軍杉 ふじわのだいしょうぐんすぎ

9 | 和田山 map H-9



住 和田山町藤和
問 情報館 天空の城
Tel 079-674-2120

文化2(1353)年、丹波国佐治の山垣城主足立遠政の長子足立藤和が訳あってこの地に隠棲の折、先に住まいをしていた藤原正司が自分の遠祖と同姓であることに因縁を感じ、正司の墳墓を崇拜し大將軍と尊称しました。そして、この墳墓の側に杉を植え神木として崇めました。

和田山郷土歴史館 わだやまきょうどれきしかん

11 | 和田山 map K-5



住 和田山町寺内 123
時 9:30～16:30
土日のみ開館
(入館は16:00まで)
休 平日・祝日
12月28日～1月4日
Tel 079-675-2928

寺内ざんざか踊りや、糸井・土田陣屋関係の歴史資料、明治～昭和初期における衣食住・生産・生業などの民俗資料及び民俗芸能関係資料を展示しています。また、竹ノ内隕石、採掘された自然金、幕末の偉人なども紹介されています。

map

観覧

和田山エリア

体験

特産品

飲食

宿泊

道の駅 温泉

土産物店 特産品店

掲載一覧

交通機関 花情報

イベント



観覧 山東エリア

6

お酒×浴衣女子



矢名瀬の2軒の酒蔵



人工飼育のコウノトリ 放鳥後もふるさとへ



矢名瀬のまちなみ



神子畑選鉱場跡

みこばせんこうじょうあと



朝来エリア 観覧

18	朝来	map	C-15
住	佐囊 1842-1		
Tel	079-666-8002		
HP	mikobata.com		

神子畑鉱山が明治終期に閉山し、大正8年から明延鉱山の鉱石を選鉱する「神子畑選鉱場」に生まれ変わりました。昭和62年、明延鉱山の閉山とともに操業を停止し、平成16年に老朽化した建物が取り壊され、現在はコンクリートの基礎のみが残っています。

當勝神社 まさかつじんじゃ

12	山東町	map	O-11
----	-----	-----	------



住 山東町栗鹿 2143
Tel 079-676-3026

當勝神社は天平2(730)年の創建と伝えられ、開運繁栄の神、万物造成の神、織物の神の三柱を祀る宮として古くから尊信を集め、特に古宮に祀る「當勝天神」は、昔から合格達成の神として学生たちの祈願で賑わっています。

粟鹿神社 あわがじんじゃ

13	山東町	map	O-11
----	-----	-----	------



住 山東町栗鹿 2152
Tel 079-676-2465

延喜式による名神大社で但馬一の宮。社は大きな杉や檜などの社叢林のなかに鎮座し、御神木の大杉は社叢のなかで、約800年の樹齢を誇ります。この社叢林、勅使間、木造狛犬像、木造隨身倚像は市の文化財に指定されています。

大同寺 だいたうじ

14	山東町	map	O-10
----	-----	-----	------



住 山東町早田 417
Tel 079-668-9210

応安5(1372)年に開創したと伝わり、月庵禪師を中興の祖とする古刹です。往時は天台宗でしたが、南北朝期に臨済宗に改宗し、代々但馬守護・山名氏の庇護を受け、禅寺として栄えました。毎年、美しい枝垂桜(シダレザクラ)が参拝者の目を楽しませてくれます。

玉林寺 ぎょくりんじ

15	山東町	map	M-13
----	-----	-----	------



住 山東町与布土 165
Tel 079-676-3278

山門は一間一戸、入母屋、棧瓦葺、鐘樓門です。春はシダレザクラの名所として知られています。

朝来市埋蔵文化財センター 古代あさご館 こだいあさごかん

16	山東町	map	M-10
----	-----	-----	------



住 山東町大月 91-2
時 9:00～17:00
(入館は16:30まで)
休 月(祝日の場合は翌日)
祝日の翌日
12月28日～1月4日
Tel 079-670-7330

朝来市内における、さまざまな開発事業に伴う遺跡の調査により発掘された膨大な量の出土品が存在しています。これらの貴重な歴史的遺物を適正な管理のもとで調査・保存・公開するために整備された施設で、但馬の歴史・文化に触れられる体験学習メニューも用意しています。

ヒメハナ公園 ひめはなこうえん

17	山東町	map	M-9
----	-----	-----	-----



住 山東町楽音寺 586
時 9:00～17:00
休 月・(祝日の場合は翌日)
年末年始
Tel 079-676-4587

人々の「交流」と自然との「共生」をテーマに、楽音寺の境内に生息する「ウツギノヒメハナバチ」にちなみ名付けられた総合公園。展示ができる「ウツギの館」、子どもたちが遊べる「芝生広場」や、170mの「ローラー滑り台」などがあり、週末は子ども連れの家族でにぎわいます。

神子畑鉄橋 みこばたちゅうてつきょう

19	朝来	map	D-15
----	----	-----	------



住 佐囊
問 朝来市観光協会
朝来支部
Tel 079-677-1165

神子畑鉱山で採鉱された鉱石を生野の精錬所へ運ぶために造られた「鉱石の道」。このときに架けられた5本の橋の一つで、国の重要文化財に指定されています。明治18年の架設で、現存する日本最古の鉄橋であり、鉄橋としても日本で3番目の古さを誇ります。

ムーセ旧居・ムーセハウス写真館

21	朝来	map	C-16
----	----	-----	------



住 佐囊 1826-1
時 10:00～17:00
休 水(祝日の場合は翌日)
年末年始
HP mikobata.com

生野鉱山開発に貢献したフランス人技師・ムーセの元住居。明治20年、神子畑に移築され、事務舎として利用されました。現在は「ムーセハウス写真館」として公開されています。

青倉神社 あおくらじんじゃ

23	朝来	map	L-15
----	----	-----	------



住 山内権現谷

巨石信仰の神社として知られる青倉神社。2階建ての珍しい造りの社殿は、ご神体である巨石神像(高さ12mの一枚岩)を覆うように建てられ、1階の拝殿では建物の中から巨石神像を拝むことができます。社殿奥の山肌からの湧水「御霊水」が、眼病に霊験あらたかな御水として知られています。

鉱石の道神子畑交流館 神選

20	朝来	map	C-16
----	----	-----	------



住 佐囊 1842-1
時 10:00～17:00
休 水(祝日の場合は翌日)
年末年始
予約 観光ガイドは要予約
Tel 079-666-8002
HP mikobata.com

昭和50年代頃の神子畑選鉱場付近を再現した特大ジオラマを展示し、神子畑と明延の位置関係や当時の選鉱場の様子が一目でわかるようになっています。団体様には神子畑選鉱場を中心とした、約1時間半の観光ガイドがおすすめです。(ガイドは有料)

佐中の千年家 さなかのせんねんや

22	朝来	map	E-13
----	----	-----	------



住 佐囊 1283
問 朝来市観光協会
朝来支部
Tel 079-677-1165

明治・大正時代に日本財界で活躍した、原六郎(進藤 俊三郎長政)の生家で、通称「千年家」と呼ばれています。柱や梁が太く天井の低い造りで、使い込まれた囲炉裏、すすで深みのある色合いに染まった天井や建具、家財道具などが、この家の歴史を物語っています。

あさご芸術の森美術館

24	朝来	map	J-16
----	----	-----	------



住 多々良木 739-3
時 10:00～17:00
(入館は16:30まで)
休 水(祝日の場合は翌日)
祝日の翌日
12月25日～1月5日
展示替え日
Tel 079-670-4111
HP city.asago.hyogo.jp/category/2-7-1-0-0.html

雄大なロックフィルダム(関西電力多々良木ダム)の直下に位置し、朝来市出身の彫刻家、淀井敏夫氏(1911-2005 文化勲章受章者)の生涯作品を屋内外に常設展示するほか、さまざまな企画展やイベントを開催しています。美術館周辺は、散策やサイクリングにも最適です。

map

観覧

山東エリア

体験

特産品

飲食

宿泊

道の駅

土産物店

掲載一覧

交通機関

イベント

map

観覧

朝来エリア

体験

特産品

飲食

宿泊

道の駅

土産物店

掲載一覧

交通機関

イベント



体験 サイクリング

10

和田山エリア / 山東エリア / 朝来エリア 体験

魚ヶ滝 [生野]



朝来市では自転車を活用した観光を推進しています。過去には朝来市内に設置されたポイントを回る「サイクルロゲイニング」や、お散歩サイクリング「朝来 EASY CYCLING」などのイベントも開催。オオサンショウウオやコノトトリが生息する豊かな自然や、鉾山にまつわる文化財を自転車でめぐってみてはいかがでしょうか？自転車をお持ちでない方は、レンタサイクルをご活用ください。

レンタサイクルがある施設

93	宿屋 天空	20Pに掲載	map	K-11
107	多々良木フォレストリゾート CoCoDe	22Pに掲載	map	J-16
137	朝来市観光情報センター	28Pに掲載	map	H-22

※詳細はお問い合わせください。

自然と日本遺産をめぐるサイクリング

「ひょうごサイクリングモデルルート」の1つ、全長222kmの日本遺産「銀の馬車道・鉾石の道」周遊ルート。朝来市は「銀の馬車道ルート」の折り返し地点、「鉾石の道ルート」の出発地点にあたります。サイクリングを通じて日本遺産「播但貫く、銀の馬車道 鉾石の道」の歴史浪漫の物語に触れてください。



サイクリングステーションあさご



田舎の自然を楽しむサイクリングを体験！レンタサイクルには通常の自転車の他に、クロスバイク・電動自転車もご用意しています。ガイドの付いたサイクリングツアーのご提案も可能です。サイクリストが自由に休憩できるステーションでは、バイク修理の道具の貸出しやグッズの販売もあります。



31	朝来	map	I-15
住	多々良木 213-1 (道の駅あさご内)		
時	水～金 11:00～17:00 土日 9:00～17:00		
休	月・火・12/28～1/3		
予約	必要 (当日予約可)		
TEL	080-6210-2509 (日本語での対応) 090-7739-8200 (英語での対応)		
HP	asagocycling.com		

サバイバルゲームフィールド WEED

32	和田山	map	K-11
住	和田山町竹田 2143		
時	8:30～16:00		
休	不定休		
定員	30名		
予約	必要		
TEL	080-5348-8651		
HP	sst-weed.com		



兵庫、関西エリアでは珍しい背面スタートでセミオート、フルオートが楽しめる施設です。また、初心者の方や10歳以上の未成年の方で、年齢や性別、経験の有無関係なくお楽しみいただいています！

朝来山東カントリークラブ

34	山東	map	M-10
住	山東町大月 1-1		
休	無		
予約	必要		
TEL	079-676-2258		
HP	santocc-golf.2-d.jp		



四季の変化でラウンドの楽しさが倍増し「どのホールも挑戦意欲をそそられる」との声をいただいています。県立自然公園（朝来連山）屈指の美しい丘陵地「宝珠峠」の、広大で個性豊かなチャンピオンシップコースには、30年以上のあくなき研究と工夫の成果が息づいています。

Café & Outdoor FujiFarm

35	山東	map	F-15
住	山東町大垣 13-1		
時	11:00～21:30 (Café NUTS) 11:00～17:00		
休	月・第2日		
定員	グランピング1gr 10名 カフェ 20名		
予約	必要 (HPかじゃらんから)		
TEL	079-660-2498		
HP	asago-fujifarm.com		

Café & Outdoor FujiFarm のグランピングエリアでは、自家栽培農園で採れる野菜と但馬牛をラグジュアリーなドームテントで楽しめます。目の前のFarmでは旬野菜の収穫体験、夏はブルーベリー狩りも楽しめます。本格的なピザ窯で作るピザ作り体験も大好評。併設のカフェでは、朝どれ野菜を使ったランチや自家焙煎珈琲、ブルーベリーのデザートもお楽しみいただけます。

カフェこり おおたがき整体院

33	和田山	map	J-11
住	和田山町竹田 255-1 インキュベーション段々1F		
時	10:00～20:00		
休	不定休		
予約	整体は予約制		
TEL	090-1248-7560		
HP	cafekori.com		



のんびりと竹田城跡を見上げながら、カフェ＆整体でリフレッシュ！整体（要予約）は、お宿まで出張いたします。直接お電話いただくかホテルフロントにお伝えください。優しく気持ちのよい施術で、快適な旅をアシストします。

朝来市埋蔵文化財センター古代あさご館

16	山東	map	M-10
住	山東町大月 91-2		
時	9:00～17:00 (最終入館 16:30)		
休	月 (祝日の場合は翌日) 祝日の翌日 12月28日～1月4日		
予約	必要		
TEL	079-670-7330		



埋蔵文化財センターでは、市内にある遺跡の発掘調査および出土遺物の整理作業と展示を行っています。また「勾玉づくり・土器づくり」等の体験教室も行っています。

フォレストアドベンチャー・朝来

36	朝来	map	F-15
住	佐養 66		
時	9:00～15:00 (季節により変動あり)		
休	不定休		
予約	必要 (当日予約可)		
TEL	090-6739-2195		
HP	forest-adventure-asago.com		



大自然を全身で満喫できる樹上アスレチックパーク！関西でもここできない特別な体験を全力で楽しもう！誰もが一度は「やってみたい！」と思ったことがあるスリリングなアクティビティが一気に体験でき、やりごたえは全国のフォレストアドベンチャーの中でもトップクラス！

map

観覧

体験

サイクリング

特産品

飲食

宿泊

道の駅

土産物店

掲載一覧

交通機関

イベント

map

観覧

体験

和田山／山東／朝来

特産品

飲食

宿泊

道の駅

土産物店

掲載一覧

交通機関

イベント

12 |

お茶摘み体験



37	朝来
住	八代
時	収穫シーズンのみ
定員	50 名程度
予約	必要
Tel	090-1963-5207

さのう高原の茶畑で栽培。茶の成分「カテキン」は太陽光を浴びることで増えますが、朝霧がよく出るこの地域ではカテキンが増えすぎず、渋みや苦みが自然に抑えられるといわれています。一番茶は近くの工場で蒸してもまれ、「朝来みどり」のブランド名で知られています。

枝豆の収穫体験

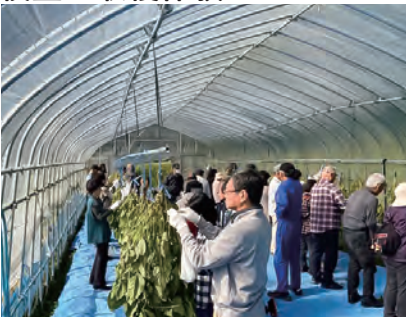

39	朝来
住	八代 282
時	収穫シーズンのみ
予約	必要
Tel	090-5977-8007

高齢化の進む地区の活性化を目指して、丹波黒大豆をはじめ、数種類の枝豆を栽培しています。栽培時期は7月中旬から11月上旬まで。地区で企画する収穫体験ツアーには関西一円から観光客が訪れて、枝豆もぎをしており大変好評です。

銀細工体験工房 Marie



41	生野	map	J-21
住	生野町小野 33-5		
時	10:00～15:00 (オリジナルコースのみ 13:00)		
休	営業日はお問い合わせください		
定員	要相談		
予約	必要		
Tel	090-6986-7376		
HP	silverwork.amebaownd.com/		

初めての方でも、簡単に純銀のアクセサリが作れます。焼成後の磨き作業で一気にピカピカに輝きます！乾燥の待ち時間を利用して、史跡・生野銀山の坑道見学も可能です。思い出にいかがでしょうか。

生野高原カントリークラブ



43	生野	map	E-22
住	生野町栃原 1784-29		
時	(レストラン) 8:30～14:00		
休	月 1月4日～3月10日		
予約	レストランは必要		
Tel	079-679-2335		
HP	ikuno-cc.com/		

段ヶ峰・フトウガ峰の大自然に抱かれた四季折々の表情豊かな 18 ホール。アウト・インともに、スタートホールは大自然の山々を借景とした絶景打ち下ろし。名匠、町田義雄氏による設計で、アウトコースは起伏があるものの雄大な丘陵コース。レストランのみの利用も可能で、一般のお客様も大歓迎です。

岩津ねぎ収穫体験



38	朝来
住	物部
時	収穫シーズンのみ
定員	50 名程度
予約	必要
Tel	090-1963-5207

岩津ねぎは、下仁田ねぎ・博多万能ねぎとともに有名であり、その歴史は、江戸時代にまでさかのぼるといわれています。関東の根深ねぎと関西の葉ねぎとのちょうど中間種で、青葉の部分から白根まで大変軟らかく、すべて余すところなく食べられるのが特長です。

魚ヶ滝キャンプ場



40	生野	map	M-18
住	生野町上生野魚ヶ滝		
予約	必要		
定員	50 組		
Tel	079-679-4334		
HP	kanayainfo.com/uogataki		

すぐ近くに市川の源流が流れ、天然のウォータースライダーや滝つぼもあり、大人も子供も一日中楽しめます。近くには、黒川温泉 美人の湯（車で15分）もあります。

生野銀山湖レンタルボート 湖畔



42	生野	map	J-20
住	生野町竹原野		
時	(夏季) 5:00～ (夏季以外) 7:00～		
休	1月1日～1月2日		
予約	必要		
Tel	079-679-2852		
HP	kanayainfo.com/kohan		

西日本の湖で最初バスフィッシングトーナメントが行われた生野銀山湖。巨大バスがあなたをお待ちしています。また、冬の風物詩となりつつあるワカサギ釣り。寒い冬でも快適に楽しめるドーム桟橋もあり、釣れたワカサギを天ぷらで召し上がっていただくサービスもあります。

段ヶ峰



44	朝来	map	D-20
住	生野町栃原		
問	朝来市観光情報センター		
Tel	079-679-2222		

標高 1,103m からの絶景を見に行きませんか？段ヶ峰は、生野町と宍粟市一宮町との境に位置し、瀬戸内海と日本海の分水嶺に当たります。なだらかな山容、四季折々の自然や景色が、多くの登山家を魅了しています。高さも手ごろなので、初心者の方でも気軽に登っていただけます。

矢名瀬の酒蔵見学

此の友酒造株式会社



但馬超特選大吟醸極上



但馬但馬杜氏の技 金ラベル

45	山東	map	N-9
住	山東町矢名瀬町 508		
時	9:00～17:00 (7月・8月は16:00まで)		
休	日・祝・年末年始		
予約	必要		
直販	直接販売 可		
Tel	079-676-3035		
HP	konotomo.jp		

元禄3年、自然に恵まれた兵庫県北部、但馬地方に創業。以来、手造り一筋に3百年、米を選び抜き、清冽な水と伝統の技をもって、郷土に根ざした酒造りに徹しています。妥協せず、心意気で醸す地酒は、人の心を優しく暖かく包み込みます。それが、此の友が造り続ける酒です。

田治米合名会社



竹泉純米吟醸幸の鳥



竹泉純米吟醸雄町 鮎色 Vintage

46	山東	map	N-9
住	山東町矢名瀬町 545		
時	8:00～17:00		
休	日・祝・盆・正月		
予約	必要		
直販	直接販売 可		
Tel	079-676-2033		
HP	chikusen-1702.com		

「一粒の米にも無限の力あり」の理念のもと、元禄時代から続く伝統を守りながら、地域のお米や水を使用し、地元・但馬との共存共栄を目指すとともに、体に優しく、旨いお酒を造ることにより、人の笑顔と故郷の自然が末永く、ともにあり続けられるように、地域と一体化した酒造りを目指しています。



此の友酒造株式会社



此の友酒造株式会社



田治米合名会社

座禅体験ができるお寺

No.	スポット	住所	電話	map
47	観音寺	朝来市和田山町竹田 1193	079-674-2739	K-10
48	瑞泉寺	朝来市和田山町和田 875	079-675-2607	M-4
49	圓明寺	朝来市和田山町宮 250	079-672-2739	N-6
50	法泉寺	朝来市和田山町宮田 848	079-673-2104	J-6
15	玉林寺	朝来市山東町与布土 165	079-676-3278	M-13
51	禅操寺	朝来市生野町口銀谷	079-679-3371	H-22
52	大明寺	朝来市生野町黒川 463	079-679-2640	N-16
53	洞光寺	朝来市佐囊 800	079-677-0552	F-15

※事前にお問い合わせください。



岩津ねぎ

朝来市の特産品ブランドねぎで、岩津・元津地区を中心に朝来市で栽培されたものだけが「岩津ねぎ」として市場に出荷され、11月下旬から3月下旬までの期間限定で販売されます。地元では霜が降りた後が一番おいしいと言われ、1月以降が特におすすめ。肉厚の葉の内側には、とろりとした水分がたっぷり含まれており、熱を通すとさらに甘みが増します。



但馬牛

古くは平安時代から受け継がれ、日本が誇るブランド牛のひとつのルーツが但馬牛と言われるほど、伝統ある血統を持つ牛。神戸牛や松坂牛なども但馬で生まれた子牛(素牛)が各地に巣立ち、その土地でブランド牛の名を冠する牛へと成長します。また、近年では海外からの要人に対して「但馬牛」が振る舞われ、お肉そのものの価値が広く国内外で高い評価を受けています。



黒大豆枝豆

黒大豆の本場、丹波の「丹波黒」という品種を中心に、黒豆になる前の若いサヤを収穫したもので、薄皮が黒いのが特徴。漫画「美味しんぼ」でもその味は描かれ、全国に知られるところとなりました。通常の枝豆よりも粒が大きく味は濃厚。はじめて食べたときの衝撃が忘れられないと毎年購入する人も多い、一度は食べていただきたい一品です。



「朝来みどり」と「生野紅茶」



朝来みどり



生野紅茶

「朝来みどり」は平成28年の新茶品評会で「全国茶生産団体連合会長賞」を受賞しました。佐のう高原の標高300mを超える冷涼地で栽培されます。一方、生野紅茶は古くは、鉱山労働者の肺の病に効能があるとして栽培された「生野銀山茶」に由来します。鉱山閉山後も茶畑の利用ができないかと「生野紅茶の会」が発足し、茶葉の栽培から加工まで一貫しておこなっています。

ふるさと納税で人気のお味噌



地酒やお米、但馬牛など人気の品が数多く並ぶ朝来市の「ふるさと納税」で上位の人気を誇るのが実はお味噌。「おばあちゃんの手作り 黒大豆入り味噌」は、昔ながらの製法で1年熟成。保存料不使用の安心・安全な手作りお味噌で、兵庫県の「五つ星ひょうご」にも選定。また、朝来市内には「生野峠みそ」に「よふと緑風みそ」など多くの生産者の皆さんが丁寧に作ったお味噌があります。ぜひお好みの味を探してみてください。



朝来市へふるさと納税
ふるさとチョイスHP

居酒屋 喜綱



54 和田山 map J-12

住 和田山町久世田 179-3
時 18:30～22:30
休 月
予約 不要
TEL 079-674-0399

おかげさまで開店30年を迎えました。和服の女将がお出迎えて、話に花が咲く。観光のお客様やご出張での皆様にも大変好評です。アルコールメニューが豊富で、カラオケもあります。ご希望で、個室もご準備。

あいす工房らいらっく



56 和田山 map O-6

住 和田山町白井 486
時 10:00～17:00
休 水
予約 不要
TEL 079-670-1766
HP lilac-ice.com

酪農から加工、販売までのすべてを一環経営しています。大好きな北海道にちなんだ店名を「らいらっく」と名付けました。おいしいアイスとともに、自然のゆったりとした雰囲気を味わっていただけます。

蔓牛焼肉太田家



58 和田山 map L-8

住 和田山町玉置 890-1
時 11:00～14:30 (L.O.14:00)
17:00～21:30 (L.O.21:00)
休 水 (祝日変更あり)
席 120席
予約 バス旅行の団体様は要予約
TEL 079-670-1129
HP ohta-ya.com/info_wadayama.html

こだわりはもちろん、黒毛和牛の厳選したお肉を安心の料金でご提供すること。それができるのも自社牧場を持っているからこそ。安心して上質なお肉をお楽しみください。直営の売店でお肉の販売もおこなっております。

竹田屋



55 和田山 map J-12

住 和田山町久世田 22-1
時 10:00～21:00
休 不定休
席 135席
予約 不要
TEL 079-674-0464

竹田城跡・立雲峡からほど近い久世田交差点にある、ロースのおいしい店です。肉料理、焼き肉、すき焼き、しゃぶしゃぶ。大小宴会は135名様までOK(個室有り)、マイクロバス送迎有り。

和心。(なごみ)



57 和田山 map M-9

住 和田山町桑原 25-1
時 11:00～14:30 (L.O.14:10)
17:30～20:30 (L.O.20:10)
休 木・第1水
(祝日の場合翌週の水曜日)
予約 不要
TEL 079-672-0753

国産小麦と天然塩を使い、丸一日熟成した生地で作る麺は、おいしさ違います。出汁は昆布・鰹・うめ・宗田・いりをふんだんに使用。注文が入ってから揚げる天ぷらは、サクサクの食感を楽しめます。

うどん処・但州庵



59 和田山 map K-9

住 和田山町市御堂 19-1
時 11:00～15:00
休 火 (祝日の場合は営業)
席 54席
予約 不要
TEL 079-670-1900

店長は、香川県に修行に行き、さぬきうどんのノウハウを吸収。そこから当地に合った、出汁・麺に進化させています。季節メニューもご提供しておりますので、ご賞味ください。

16 |

一心 和田山店



60 和田山 map I-6

住 和田山町高田 18

時 11:30～19:20
11:30～15:00 (火曜日)

休 水 (祝日の場合は営業)

予約 不要

TEL 079-672-4916

厳選したカツオと利尻産の昆布でとるこだわりのダシに、まろやかに調和する自家製の本格手打麺。皿うどんや釜あげうどんなど、手打本来のうまみを味わえるメニューのほか、自慢のダシを生かした人気のカレーうどんや紀州南部梅を使用した梅シリーズなど、ぜひご賞味下さい。

あったかプラザ



62 和田山 map K-11

住 和田山町竹田 208-2

時 9:30～16:30

休 月・木

予約 不要

TEL 079-674-2606

HP kobeseirei.or.jp/publics/index/74

あったかプラザの建物は、明治 44 年に建築され昭和 63 年頃まで診療をされていた高田医院を、寄贈を受けた旧和田山町（現朝来市）が整備。神戸聖隷福祉事業団が朝来市から指定管理を受け、恵生園が窓口となり観光客や地域の方々が集える無料休憩所として運営しています。

パンケーキ & コーヒーぼわん

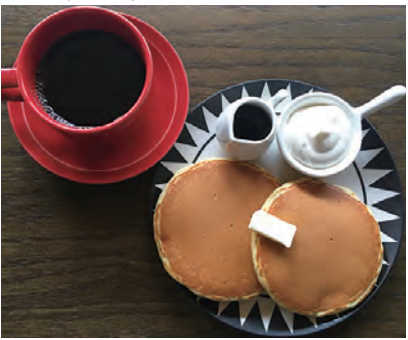

64 和田山 map J-11

住 和田山町竹田 370

時 8:00～16:30 (L.O.)

休 火 (臨時休業有り)

予約 14 席

TEL 不要

HP 079-660-8231

8時から 10 時はモーニングメニュー（パンケーキドリンク付）。10 時からは、パンケーキの種類・枚数とトッピングを選んで、食事、スイーツも楽しめるメニューです。

台湾料理 味源



66 和田山 map M-9

住 和田山町桑原 26-1

時 11:00～15:00
17:00～23:30

休 第 2・第 4 水

予約 不要

TEL 079-670-3786

ボリューム満点でお得な価格!! お腹も心も満腹間違いなし!!

一心 竹田店



61 和田山 map K-11

住 和田山町竹田 1523-1

時 11:00～14:30 (平日)
11:00～19:00 (土日祝)

休 水 (祝日の場合は営業)

席 60 席
(コロナ渦の場合 45-50 席)

予約 不要

TEL 079-674-0086

手打ち一筋。但馬で唯一、47 年打ち続ける職人。その匠が創り出した、オリジナルメニューのパンチの効いた、「カレーカレーうどん」は刺激的で、きつとやみつきになります。ほかに、蕎麦・丼物メニューもあります。

台湾Cafe 福苗



63 和田山 map K-11

住 和田山町竹田 203-2

時 10:00～16:00

休 不定休

予約 必要

TEL 080-5337-1433

台湾生まれの店主が作る、台湾の本格的家庭料理。小籠包・魯肉飯（ルーローハン）・牛肉麵・烏龍茶などをお召し上がりになりながら、店主と台湾の話をお楽しみください。台湾がお好きな方どうぞお待ちしております。ご来店の際は、あらかじめご連絡をお願いいたします。

そば処・伊とう



65 和田山 map J-11

住 和田山町竹田 517-1

時 11:00～14:30
(麺がなくなり次第閉店)

休 水・第 3 火

予約 不要

TEL 079-670-6770

HP sobadokoro-ito.jp

竹田城跡の麓、寺町通りにある本格手打ちそば店です。各地から厳選したそばを時期により最も良いものを仕入れています。こだわりの石臼粗挽き粉を使用したそばは自信作。いろいろ手を加えたそば、温かいそばも人気メニューです。自慢の「雲海そば」もぜひ一度ご賞味ください。

コーヒーショップ マキ



67 和田山 map K-7

住 和田山町土田 611-2

時 8:00～17:00

休 不定休

席 40 席

予約 不要

TEL 079-672-4923

サイフォンコーヒーの店。秘伝の香味にて創業 43 年、多種のパンメニューのほか、軽食があります。

レストランたん



68 和田山 map K-7

住 和田山町寺谷 714-4

時 11:00～20:30 (L.O.)

休 日

席 16 席

予約 不要

TEL 079-672-2276

夫婦で営業している、町の定食屋です。「竹田城跡石垣コロッケ定食」は、好評をいただいています。駅から近く、市役所もすぐそこのので、ビジネスのお客様からも昼・夜とご愛顧いただいています。

すてーしょん但馬 旬楽



70 和田山 map K-7

住 和田山町平野 98

時 18:00～22:00 (L.O.21:00)

休 日・12/31～1/3

席 20 席 (旬楽)
50 席 (和室宴会場)

予約 宴会は要予約

TEL 079-672-0218

HP st-tajima.biz

松葉ガニ、出石そば、岩津ねぎなどご当地ならではのメニューや、焼鳥、だし巻きなどの一品料理から鍋料理まで幅広くご提供。掘りごたつ式の「旬楽」は貸し切りも可能。和室宴会場(カラオケ付)では歓送迎会、パーティー、会議などご予算に応じて対応させていただきます。少人数でもご相談ください。

グランドシェフ



72 和田山 map K-9

住 和田山町枚田岡 330-3

時 11:30～14:00
17:30～21:30

休 不定休

席 38 席

予約 必要

TEL 079-670-3117

HP kaw2800.gorp.jp

和田山、一本柳交差点付近にある、但馬牛のステーキハウスです。但馬牛と黒毛和牛の希少部位を専門に取り扱っています。

福廼家



74 和田山 map K-7

住 和田山町東谷 204

休 不定休

予約 不要

TEL 079-672-2018

HP 4.hp-ez.com/hp/fukunoyajp/page2

明治 42 年創業 駅弁の福廼家です。竹田城にお越しの団体様へのバス積み込みも承ります。(オプション注文可) 弁当は店頭または道の駅「但馬のまほろば」等で販売しております。ご予算、ご希望に応じて注文を承りますので、お気軽にお問い合わせください。

長年調理経験のある、ニュージーランドシェフが作る創作サンドイッチ & スイーツとドリンクのお店（アンティポディアンスタイルカフェ）。キッズスペースもあり、老若男女、幅広い世代が集う憩いの場です。

山城の郷



69 和田山 map J-10

住 和田山町殿 13-1

時 11:00～15:00 (平日/飲食)
11:00～16:00 (土日祝/飲食)
10:00～16:00 (平日/売店)
10:00～17:00 (土日祝/売店)
(朝食営業)
7:00～9:30 (11月の土日祝のみ)

休 (1～2月) 火 (祝日の場合は営業)
(10月) 第 2 日曜日

席 1 階 76 席
2 階 48 席 (団体専用)

予約 不要

TEL 079-670-6518

HP zentanbus.co.jp/yamajiro

「天空の城」竹田城跡を背にし、自然豊かな山並みを展望できるくつろぎの施設。レストランでは、特産の但馬牛を使ったメニューや地元の野菜を活かした、この地ならではの料理の数々をご用意しています。

FUDABA Kitchen



71 和田山 map K-9

住 和田山町法興寺 51-1

時 モーニング
9:00～11:00
ランチ
11:00～16:00
(土日祝は L.O.16:30 17:00まで)

休 無

予約 不要

TEL 079-672-6830

”ふわふわ”なスフレパンケーキとサンドウィッチが人気なおしゃれなカフェ。自家製野菜をふんだんに使用した、メニューの数々をお楽しみください。お座敷もあり、お子様連れにも最適です。テイクアウト & デリバリーも承っています。

かに館 喰太郎



73 和田山 map L-7

住 和田山町柳原 142

時 予約に応じて

休 カニシーズンは無休

席 80 席

予約 必要

TEL 079-672-3264

水揚げ漁港から直送の本場かに料理はいかがでしょうか！阪神間からも 2 時間程度で来館いただけます。近くには「天空の城」竹田城もあり、お腹も心も満喫いただけます。団体様には送迎のご相談も承ります。

nook & coffee



75 和田山 map K-8

住 和田山町平野 160-1

時 11:00～14:30 (火)
9:30～14:30 (水木金)

休 土・日・月・祝日

予約 不要

TEL 090-9695-0617

lg @nook.and.coffee.asago

長年調理経験のある、ニュージーランドシェフが作る創作サンドイッチ & スイーツとドリンクのお店（アンティポディアンスタイルカフェ）。キッズスペースもあり、老若男女、幅広い世代が集う憩いの場です。

18 |

町家 Café 伍右衛門

76

和山

map

L-7



住 和山町和山 239

時 9：00～17：00

休 火

席 30 席

予約 不要

Tel 090-1689-2183

珈琲専門店。氷ノ山の湧水を南部鉄瓶で沸かし、極上の薪火焙煎豆を備前焼ドリッパーで濾して丁寧に淹れたこだわりのコーヒーと、りんごたっぷりのアップルパイをぜひご賞味ください。

ジャラン【馬乱】

78

山東

map

O-10



住 山東町一品 172-4

時 11：00～14：00
16：30～21：00
(日・祝は20：00まで)
スープがなくなり次第閉店

休 木（臨時休業有り）

予約 不要

Tel 079-676-5350

女子が作る王道とんこつらーめん。当店の特徴は「たまゆ」と言う玉ねぎで作った香味油☆臭みのないスープに柔かい香りを付けて食べやすいですよ。紅ショウガや高菜は取り放題。毎週水曜日は替え玉半額DAYです！遠方からお越しの方は、電話でご連絡くだされば間違いないです。

右衛門五郎

80

山東

map

L-12



住 山東町迫間 825-1

時 11：00～15：00
18：00～23：00(要予約)

休 月・第3火曜日

予約 夕食は要予約

Tel 079-670-7888

HP uemongoro.com

大自然を映し出すスクリーンのような壁一面の窓から一望できる竹田城跡。木の温もり溢れる癒しの空間で、四季折々の竹田城跡をご覧いただきながら、真心こめたこだわりの手打ち蕎麦をお召し上がりください。

ことぶき

82

山東

map

M-10



住 山東町楽音寺 154

休 1月1日～1月6日

予約 前日までに要予約

Tel 079-676-2192

Ig @kotubuki473

朝来市のグルメ「牛巻（ぎゅうまき）」。自家製の甘辛たれで焼き上げた但馬牛をたっぷりと使用した大人気の特製巻寿司。冠婚葬祭のおみやげにもよくご利用いただいております。前日までにご予約をお願いします。

ホッと HOT cafe 花音

77

山東

map

O-10



住 山東町粟鹿 859-3

時 9：00～17：00

休 日・月・火

席 14 席

予約 不要

Tel 079-666-8007

HP kanon-cafe.jimdo.com/

心（ホッ）と体（HOT）の癒しのスペース。季節の花と音楽に包まれて、香り豊かな自家焙煎コーヒーをお楽しみください。

喜古里

79

山東

map

M-11



住 山東町喜多垣 294

時 (ランチ)
11：30～13：55 (L.O)
(ディナー要予約)
ご希望の時間～21：00

休 火

席 30 席

予約 土日祝 予約制
ディナー 数日前予約

Tel 079-676-2790

萱葺き屋根が特徴の古民家で、朝来市の地元食材や近海の食材を使った料理、また、数種類の釜めしもご用意しています。忙しい日常を忘れて、ゆったりとした時間をお楽しみください。

UP ☆ STAR CAFÉ

81

山東

map

N-10



住 山東町早田 382

時 9：00～22：00
(季節により変わります)

休 水

予約 不要

Tel 079-668-9380

HP up-star-cafe.com

店内手作りのパンズで作った各ハンバーガーがボリューム満点の一品。自家焙煎の珈琲、ランチ、定食メニュー。お弁当も予算に応じてお作りします。但馬の玄関窓口として全国のバイク好きが集まるカフェです。濃厚バナナジュース専門店【ファンキーバナナ!! 朝来店】も併設しています。

Mr.MasaCOFFEE

83

山東

map

M-11



住 山東町矢名瀬町 917-1

時 11：30～18：00

休 水・不定休

席 18 席

予約 ランチのみ予約可
(11:30-14:00)

Tel 079-670-7166

HP mrmasacoffee.net

スペシャルティコーヒー専門店のカフェを開業して10年。小型焙煎機フジローヤル1kgをロースト専用データーロガーソフトで、いつも同じ美味しい珈琲・新鮮な珈琲豆の提供に努めています。朝来・但馬をイメージしたブレンド・カフェラテなどのエスプレッソメニュー、自家製タルト常時6～8種類もご用意。テイクアウトドリンク&ケーキもOKです。

OAKYARD（オークヤード）

84

朝来

map

E-15



住 佐囊 998

時 11:00～16:30 (L.O.15:30)
(ランチは11:00～14:30)

休 木（不定休有り）

予約 不可

Tel 079-677-2333

天然木のぬくもりを感じる北欧デザインの一軒家カフェ。お食事は、目に鮮やかな野菜たっぷりのランチから、オーナーこだわりのカフェ・デザートを味わえるので、いつ来ても楽しい！健康・安全に配慮したメニューはお子様にも安心。ぜひお気軽にお越しください。

美食遊楽 和樂

86

朝来

map

H-15



住 立野 151-6

休 不定休

席 20 席

予約 必要

Tel 079-677-1349

仕出し弁当 500 円～。店内では会席料理、鍋、一品料理などをご提供させていただきます。法事、忘年会、会食などにもご利用ください。少人数でも1組様貸し切りになります。（要予約）

芒種（ぼうしゅ）

88

生野

map

H-22



住 生野町口銀谷 600

時 11:30～15:00 (L.O.14:00)
ランチのみの営業です。

休 火・第3月(加えて不定休あり)

予約 不要

Tel 079-679-2299

「芒種」とは稲や麦など芒（のぎ）のある穀物の種を蒔く時期とされる旧暦4月後半から5月前半の期間。昭和初期の和洋折衷住宅を改修したモダンな建物と風情漂う中庭も見どころ。安らぎのひとつが過ぎせるお店です。

ロクログ【VI LOG】

90

生野

map

H-22



住 生野町口銀谷 2269

時 8:00～19:00 (L.O.18:30)

休 木・第2日曜 (午後から)

席 16 席

予約 不要

Tel 079-679-3162

ロクログの「生野ハヤシライス」は、きのこたっぷりのやさしい味。家庭的な味と雰囲気をお楽しみください。

来夢

85

朝来

map

H-16



住 立野 694

時 8：00～21：00 (予約有)

休 木（午後から）・日

席 54 席
カウンター 6 席

予約 必要

Tel 079-677-1515

手作り感満載のかわいらしいメニューが好感度アップです。「お食事メニューもたくさんあって、とてもありがたい。どれも手作りで、どれもおいしかった」とご好評をいただいています。予約してもらえれば、時間延長大丈夫です。お弁当、オードブルも力を入れています。

寺カフェ 一休

87

朝来

map

E-17



住 田路 981

時 10：00～16：00

休 火

予約 不要

Tel 079-677-2990

源流の川、田路川沿いに祥雲寺「寺カフェ」一休はあります。きれいな川の水で作った田路米はおいしいと評判のお米です。米・野菜・あまごなど、地元の食材をできる限り使用することを心掛けて皆様をお迎えいたします。また、800m先には、淡水魚約30種類を展示するミニ水族館があります。

生野高原 カッセル

89

生野

map

E-21



住 生野町栃原 1784-302

時 11:30～14:00 (L.O.)
17:30～19:00 (L.O.)

休 月(祝日の場合は翌日)

席 36 席

予約 ディナー・BBQは要予約

Tel 079-679-4288

HP kassel.jp

落ち着いたあるヨーロッパ調のレストランで、ランチやディナーをお楽しみください。地元の但馬牛を使ったこだわりのコースをメインに、軽食メニューやお子様向けのメニューもご用意しています。緑の中で楽しむ本格派BBQ(7月～9月・要予約)も人気です。

tea room kotori

91

生野

map

I-22



住 生野町奥銀谷 1513

時 11:00～17:00 (L.O.16:30)

休 火・水

席 22 席

予約 可能 (団体客は要相談)

Tel 090-6378-5282

HP tearoomkotori.wixsite.com/kotori

素材にこだわった手作りスコーンを中心に、季節の果物を使ったスイーツを販売。生野紅茶や厳選したこだわりの紅茶を取り揃えています。ケーキやスコーン キッシュ、紅茶がついたアフタヌーンティーセットもおすすめます。ちょっぴり贅沢な午後のひとときをお過ごしください。



竹田城跡



生野銀山湖

竹田城下まち 朱々

92 | 和田山 | map | K-11



住 和田山町竹田 264-1
時 in 15:00～
out 10:00
休 不定休
部屋 全3棟 (メゾネットタイプ)
定員 1日3組
予約 必要
TEL 079-670-6710
HP takeda-shushu.jp/
facility

天空の城を望む1日3組限定の棟貸しのお宿です。朝食には地元のおいしいお米を土鍋炊き。また、夕食には但馬牛などを使った料理をご用意しています。

竹田町屋 寺子屋はな亭

94 | 和田山 | map | K-11



住 和田山町竹田 250-1
時 in 15:00～
out 10:00～
休 不定休
部屋 2間つづき「宙」
メゾネット「天」
1軒貸切「千の雲」
定員 1日3組
予約 必要
TEL 079-674-1255
HP oyadohakusan.com

明治時代の町家づくりを残しながら、快適にお過ごしいただけるように、ベッドルームはフローリングタイプとなっています。お泊りは、二間つづきのお部屋、メゾネットタイプ、貸切の1軒家をご用意しています。

竹田城 城下町 ホテル EN

96 | 和田山 | map | K-11



住 和田山町竹田 363
時 in 15:00
out 12:00
休 ホテル 無
レストラン 月～木(祝日は営業)
ランチ デイナ 無
部屋 6棟 13室
予約 必要
TEL 0120-210-289
HP takedacastle.jp

400年の歴史を持つ旧木村酒造場や、明治期に建てられた築100年以上の邸宅をはじめとする建物を“そのまま”にリノベート。間取りや意匠がそれぞれ異なり、趣ある空間となっています。レストランでは、土地に根ざした優しい味わいのフレンチをご提供。昼食も営業しています。

宿屋 天空

93 | 和田山 | map | K-11



住 和田山町竹田 220
時 in 15:00
out 11:00
休 無
部屋 和 4室
洋 4室
定員 27名
予約 必要
TEL 079-666-8836
HP tenku109.jp

竹田城跡の麓、城下町の風情が漂う寺町通りや竹田駅のすぐ側です。初めてゲストハウスをご利用される方や女性のお客様にもご満足いただける空間をご用意しています。レンタサイクルもご用意しています。

福苗ハウス

95 | 和田山 | map | K-11



住 和田山町竹田 203-2
休 無
予約 必要
TEL 090-4496-8499

天空の城として有名な竹田城跡が見える宿泊所です。自然に囲まれているので、ゆっくり過ごすことができます。JR 竹田駅から徒歩2分の場所にあり、登山口からも近いので便利です。

ホテルエリアワン和田山

97 | 和田山 | map | L-8



住 和田山町玉置 767
時 in 15:00
out 10:00
休 無
部屋 61室
定員 最大119名
予約 必要
TEL 079-672-1333
HP hotel-areaone.com/
wadayama

「天空の城」竹田城跡、立雲峡への観光にお越しの方々をはじめ、様々なお客様のニーズに合わせたお部屋、ご宿泊プランをご用意しています。ご提供しています朝食もご好評を博しており、全室Wi-Fi完備ですので、ビジネス利用のお客様も安心で快適にお過ごしいただけます。

ビジネスホテル てつや

98 | 和田山 | map | K-7



住 和田山町寺谷 690-8
時 in 17:00
out 10:00
休 無
部屋 和 4室
洋 14室
予約 必要
TEL 079-672-3335
HP tetuya.co.jp

竹田城跡の麓まで車で約15分とアクセスもよく、竹田城跡を撮影したいお客さまにも人気のホテル。また、市役所や県庁和田山庁舎は当館のすぐそこです。少し広めの客室で、ゆったりとおくつろぎいただけます。シングルの他、ツイン、ご家族向けの和室もございます。

ビジネスホテル 好日

100 | 和田山 | map | K-8



住 和田山町平野 160-1
時 in 16:00～
out 10:00
休 無
部屋 和 2室
洋 18室
定員 22名
予約 必要
TEL 079-672-5800

お客様の立場になったサービスを心掛けております。お客様評価の高い、アットホームなホテルです。

ビジネスイン アサゴ

101 | 和田山 | map | K-9



住 和田山町法興寺 51-1
時 in 16:00
out 10:00
休 無
部屋 和 1室
洋 41室
予約 必要
TEL 079-672-5814
HP asagohotel.ec-net.jp/
sp

和田山ICから最も近いビジネスホテルとしてお客様にご利用いただいています。ホテルからは「天空の城」竹田城跡が望めます。ビジネスや観光の拠点にぜひご利用ください。シングル・ツインの洋室から、14畳の和室まで、幅広くご用意しています。

和田山ホテル

99 | 和田山 | map | K-7



住 和田山町東谷 213-39
時 in 15:00～
out 10:00
休 不定休
部屋 洋 6室
予約 必要
TEL 079-672-3737
HP hotel.bona.jp/

JR 和田山駅徒歩3分
自慢の料理！ランチ・ご宴会・仕出し承ります！！

道の宿すてーしょん但馬

70 | 和田山 | map | K-7



住 和田山町平野 98
時 in 16:00
out 10:00
休 12/31～1/3 全館休業
部屋 54室
予約 必要
TEL 079-672-0218
HP st-tajima.biz

出張や観光の宿泊にご利用ください。居酒屋、宴会場も併設し、大浴場も備えています。(大浴場は休む場合があります。)

朝来市には古代の遺跡もたくさん！

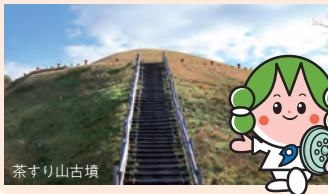

朝来市には江戸期以前の石垣がほぼ完存する「竹田城跡」、明治維新以降の姿を感じることができる生野銀山や神子畑選鉱場のほかに、歴史上重要な古代の遺跡が多数残っています。中でも、兵庫県内で4番目に大きいとされる前方後円墳「池田古墳」、近畿地方最大級の円墳「茶すり山古墳」などその権力の強さを物語る但馬地方の王の遺跡が残り、出土品も多数見つかっています。

22 |

群鶴亭（ぐんかくてい）

102

和田山

map

L-8



住

和田山町和田山 283

時

in 16：00
out 10：00

休

12月29日～1月3日

部屋

和 5室(全室控えの間あり)

予約

必要

TEL

079-672-2023

HP

gunkakutei.com

創業140年来続く古の趣あふれる旅館です。「天空の城」(竹田城址)はもとより、但馬や丹後への旅やお仕事の入り口としても皆様にご愛願いただいています。「ほっとしました」「ゆっくりできました」との言葉を有難くいただきながら、お客様に心地よい滞在をしていただけるよう心がけております。

いずみ旅館

104

和田山

map

L-8



住

和田山町寺谷 712-10

時

in 15：00～
out 10：00

休

無

部屋

和 6室
洋 9室

定員

40名

予約

必要

TEL

079-672-2412

～おかえりなさい ふるさとへ～ あなたの静かな憩の宿。お仕事に、観光に、お帰り。従業員一同、アットホームな雰囲気です、お迎えします。

山東自然の家

105

山東町

map

O-11



住

山東町栗鹿 2179

休

自然学校優先
(4月～7月・9月～11月)

定員

260名

予約

必要

TEL

079-676-4100

HP

santosizennoie.jp

豊かな自然環境に囲まれた社会教育施設。宿泊棟、野外炊飯棟、自然散策道等があります。天体観測室(31cm反射望遠鏡、12.5cm屈折望遠鏡)もあり、自然体験学習施設として広く利用されています。自然学校の期間以外は各種団体やご家族でご利用いただけます。

多々良木フォレストリゾート CoCoDe

107

朝来

map

J-16



住

多々良木 727-2

時

in 15：00
out 10：00

休

無

部屋

洋 12棟

定員

1棟4名

予約

必要

TEL

079-678-1184

HP

zentanbus.co.jp/cocode

フォレストリゾート＝森の中で余暇を過ごす場所。CoCoDe＝ここで遊ぶ、ここで食べる、ここで感じる。個々がここで、ここでしか味わえない時間を過ごす場所。電動自転車のレンタルもあります。

有斐軒（ゆうひけん）

103

和田山

map

L-8



住

和田山町和田山 31

時

in 15：00～
out 10：00

休

12月31日・1月1日

部屋

和 9室

定員

20名

予約

必要

TEL

079-672-2059

HP

yuuhiken.com/

Em

info@yuuhiken.com

日本らしい風情が残っている施設。地産地消の料理を提供。季節の花と心にひびくおもてなし。家庭的な雰囲気と心づくしの手料理を大切にしています。

クレスタアサゴ/セレスト山東 山東C.C直営宿泊施設

34

山東町

map

M-10



住

山東町大月 1-1

時

in 15：00
out 10：00

休

無

部屋

クレスタアサゴ
4人部屋2室・ツイン14室
セレスト山東
1棟貸 6～8名

予約

必要

TEL

079-676-2258

HP

クレスタアサゴ
suneast-villa.com/
セレスト山東
sugitagroup.wixsite.com/
celeste-santo

竹田城跡まで車で10分の好ロケーションです。リーズナブルな宿泊費ですので、観光・合宿・ビジネスなど、様々なシーンにご利用ください。セレスト山東は広々とした空間を存分に楽しめるBBQ設備等を完備しております。

畑のおやど

106

朝来

map

F-15



住

多々良木 1277

時

in 16：00
out 11：00

休

無

定員

19名

予約

必要

TEL

090-9055-8778

HP

mirach-arcadia.com/
oyado.html

Em

info@mirach-arcadia.com

あさご芸術の森内に位置し、1日1組限定で野菜の収穫体験ができる一棟貸し切り宿。田舎に帰省したような気分が味わえる。食材持ち込み型の施設でBBQや鍋など楽しんでいただけ、BBQ設備や調理器具は備え付けのものを利用できます。JR新井駅からの無料送迎も致します。(事前予約必要)

ペンション石田

108

朝来

map

F-15



住

佐養 1077-5

休

無

部屋

2階 フロア一貸し

定員

5名

予約

必要(電話のみで受付)

TEL

079-677-0583

HP

pensyonishid.jimdofree.com

自然の中、静かで落ち着けるペンションです。素泊まり専用ですが、キッチンがありますので、食事や食材を持ち込んだ調理が可能です。主にビジネスや長期滞在のお客様にご利用いただいています。竹田城まで車で約30分程度と、朝来市内の観光にもピッタリの簡易宿泊施設です。

雲海と星空のホテルテラスリゾート asago

109

朝来

map

F-15



住

八代 100-1

時

in 15：00
out 10：00

休

無

予約

必要

TEL

079-677-1101

Em

terraceresortasago
2023@gmail.com

山頂から見下ろすロケーションは絶景！！ここでしか体験出来ない自然の静寂とプライベートな空間・時間を心おきなく楽しんで頂けます。

やまびこ山荘

111

生野

map

M-16



住

生野町黒川 505

休

不定休

部屋

和 3室

予約

必要(完全予約制)

TEL

079-679-2908

HP

sasayuri-net.jp/
users/yamabiko

春は可憐な草花、夏は涼しい風に映える緑、秋は虫の声と紅葉、冬は一面の銀世界。四季折々に移ろいゆく山里、自然たっぷりの黒川にある「やまびこ山荘」。日常の喧騒を離れ、旬の料理と極上の温泉、あたたかなもてなしで、心も体もくつろぐ時間を楽しんでください。

SUGOMoRIリゾート 生野高原

113

生野

map

E-22



住

生野町栃原 1784-29

時

in 15：00～17：30
out 11：00

休

月

部屋

ツリーハウス 1棟
ドームタイプ 8棟
別荘タイプ 6棟
その他 5棟

定員

120名

予約

必要(HPのみ)

TEL

079-258-7657

HP

sugomori.hyogo.jp

コンセプトは「世代を超える貸別荘リゾート」グランピング華がかりの時代に、一歩先行く貸別荘体験を演出します。ご家族づれ、グループ、カップル、ゴルフ宿泊など各シーンに合わせ、宿泊が可能です。デザイン性は高く非日常を味わうことが出来ます。

せせらぎ荘

110

生野

map

M-18



住

生野町黒川 15-1

休

1月・2月

部屋

1日1組限定1棟貸し可

定員

30名

予約

必要(電話のみで受付)

TEL

090-8799-1044

山の中にひっそりと佇む、築100年以上のかやぶき屋根の古民家。1日1組限定の一棟貸しも可能で、使い方は自由です。お宿の前は川が流れ、蜩も飛び交います。川遊びやバーベキューをしたり、自然を満喫できるお宿です。また、キャンプ場も併設しています。

農家民宿 まるつね

112

生野

map

M-17



住

生野町黒川 322

時

in 15：00
out 10：00

休

無

部屋

1日1組限定1棟貸し

定員

8名

予約

必要(電話のみで受付)

TEL

080-3804-9622

HP

marutsune.biz

1日1組限定の一棟貸しで、使い方は自由です。基本素泊まりで、自炊のお宿となっています。宿の前の川にはオオサンショウウオが棲んでいます。徒歩5分のところに黒川温泉「美人の湯」があります。かまどご飯炊き体験や野菜のもぎ取り、田舎料理作りなどが体験できます。

IKUNO STAY

114

生野

map

H-22



住

生野町口銀谷 697-1

時

in 16：00
out 11：00

休

無

部屋

2棟

定員

1棟に6名まで

予約

必要(HPから受付)

HP

ikunostay.com

Em

info@ikunostay.com

生野銀山職員の旧銀山職員宿舎(甲社宅)で、明治期のタイムスリップを体験できるゲストハウス。日本国内に残っている官舎・社宅としては最古級の建物で、朝来市の文化財に指定されています。キッチン・バス・トイレなどはリノベーションされていて快適に過ごせます。

特徴的な伝統行事 / お祭

寺内ざんざが踊り



和田山の山王神社で毎年7月の第3日曜日に、子孫の繁栄と五穀豊穰・天下泰平を記念し、奉納される踊り。踊り手は茶褐色に水玉模様で山王神社の使者であるサル（猿）の装いで、腰の太鼓を叩きながら輪になって踊ります。県指定無形文化財。

生野夏物語



平成19年の生野銀山開坑1200年を記念して始まり、盆踊りや灯笼流しなど、毎年3日間に渡って開催されるお祭。生野の盆踊り「生野踊り」は円をつくらず横に連なって踊ります。尺八に三味線、口説きのお囃子に、穏やかな夏の夜が楽しめます。

さあござれ



毎年10月17日におこなわれ、山東の栗鹿神社で200年以上も続く「さあござれ」と言われる瓶子渡祭（へいじワタシ）の儀式。「さあござれ」「さあ」と言いながら、左右交互に差し替え、意気が会った時に三宝を階上の者に渡し、殿内に納めて儀式が終わります。

よふど温泉



農村の原風景に溶け込む「よふど温泉」。四季折々の心やすらぐ風景を味わいながら、よふど温泉でごゆっくりと旅の疲れを癒してください。食事、お土産コーナーもあります。

115	山東	map	M-12
住	山東町森 108		
時	11:00～21:00 (受付終了 20:30)		
休	第3木		
予約	不要		
TEL	079-670-7070		
HP	yofudo-onsen.jp		

黒川温泉 美人の湯



生野溪谷の大自然に囲まれた黒川温泉。お隣の大名寺の花園から湧き出た神秘的な温泉は炭酸水素イオンを大量に含むアルカリ性単純温泉で、肌に優しい「美人の湯」。館内にはお土産コーナー、ご当地グルメや地域特産品を使ったメニューなどを提供する食事処もあります。

116	生野	map	N-16
住	生野町黒川 457-1		
時	(5.6.9.10月) 平日 11:00～19:00(受付-1830) 土曜 11:00～20:00(受付-1900) (7.8月) 11:00～20:00(受付-1900) (11-4月) 11:00～19:00(受付-1830)		
休	水 (祝日の場合は営業)		
定員	80 名		
予約	団体は要予約		
TEL	079-679-2067		
HP	hyogo-kurokawaonsen.com		

道の駅但馬のまほろば



117	山東	map	M-10
住	山東町大月 92-6		
時	9:00～19:00 (平日) 9:00～20:00 (土日祝) (変更有り)		
休	無 (臨時休業有り)		
席	50 席 (変更有り)		
予約	不要		
TEL	079-676-5121		
HP	green-wind.co.jp		

「但馬の玄関口」歴史と自然の交流拠点、「重点道の駅」として地域を盛り上げます。新鮮な地元の野菜や土産物、A4,A5 ランクの但馬牛肉を販売する但馬牛専門コーナーなど食の宝庫とも言われる但馬から厳選された食材と特産品を取り揃えております。また、ラー油をはじめ特産の岩津ねぎを使ったオリジナル商品も販売しています。「スローフードレストラン茶すり庵」では、地元の食材を中心とした料理が手軽に楽しめ、中でも但馬牛の旨味がつまったビーフ本来の味が楽しめる但馬牛ハンバーグ定食が一番人気です。

道の駅フレッシュあさご

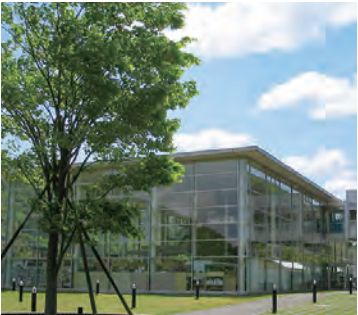

118	朝来	map	H-18
住	岩津 96		
時	9:00～20:00		
休	1月1日		
予約	不要		
TEL	079-670-4120		
HP	fresh-asago.co.jp		

美しいガラス張りの建物が印象的な、播但連絡道路の朝来サービスエリア内にある道の駅。遠路からのドライブでお疲れの身体を休めるおいしい料理と、展望レストランからの景色をぜひお楽しみください！吹き抜けて明るく開放的な売り場は、面積 237㎡の広々としたスペース。地元で採れた岩津ねぎ・鹿肉などで作った特産品をはじめ、日本海のお土産物、但馬地域の饅頭・煎餅・クッキー・餅など、3000種余りの品々を数多く取り揃えています。

道の駅あさご村おこしセンター



119	朝来	map	I-15
住	多々良木 213-1		
時	9:00～18:00		
休	1月1日		
予約	不要		
TEL	079-678-0808		

1993年4月「道の駅」という制度ができて初めて登録された全国103か所のうちの1つ。老舗の道の駅です。国道312号沿いにあり、レストランや但馬・丹波地域の特産品いっぱいの「村おこしセンター」、芸術品・木工品を展示した「林業総合センター」「木工クラフトセンター」、つり橋、ログ喫茶などが集まり、朝来の顔として機能しています。地域の魅力あふれる食事や特産品をお客様にお届けしています。特に冬には「幻のねぎ」とも呼ばれる岩津ねぎの本場として、良質な岩津ねぎを購入することができます。



こむらさき醸造有限会社



豊かな自然の中で厳選された材料を蔵内地下水で仕込み、杉桶でじっくりと熟成させ、頑なまでに手づくりにご協力しました。伝統の醸造法によって生み出される逸品をぜひご賞味ください。醤油のほか、もろみや酢の醸造販売も行っています。

120	和田山	map	K-9
住	和田山町立ノ原 106		
時	8:00～17:00		
休	日		
購入	朝来市の道の駅等		
直販	直接販売 可		
予約	団体は要予約		
TEL	079-672-2300		
HP	komurasaki-jozo.co.jp		

竹田街道の駅

122	和田山	map	K-9
住	和田山町市御堂 12-3		
時	平日 9:00～17:00 土・日・祝・年末年始、GW、 お盆期間中は営業時間を延長して営業致します。 (電話にてお問い合わせ下さい)		
休	無		
TEL	079-670-0515		
HP	kinosaki-kanko.com/ takedakaido/		

但馬各地のお菓子・干物・加工品・お酒など多数取り揃えています。また、季節の野菜や果物など、地元の農産物も販売しています。季節の植物も多数販売中！！

情報館天空の城

4	和田山	map	J-11
住	和田山町竹田 363		
時	9:00～17:00		
休	無		
予約	不要		
TEL	079-674-2120		

情報館「天空の城」では、竹田城跡のジオラマや竹田城シアター、資料展示室を設け、竹田城のことを深く知ることができます。また、竹田城跡のバスルをはじめ、クリアファイル、Tシャツ、カレンダーなどのお土産も充実しています！ボランティアガイドの受付、観光案内もこちらで承ります。

畠山しいたけ園

121	和田山	map	N-7
住	和田山町久田 550		
購入	めぐみの郷・たじまんま 朝来市の道の駅等		
TEL	079-672-3045		

畠山しいたけ園の「生しいたけ」は、兵庫県が推奨する「兵庫県認証食品」として、その個性・特長、安全性等が認められた商品です。原木で栽培される生しいたけの特長は、肉厚な食感、そして、しいたけ本来の香りの良さです。品質の良いしいたけを食卓へお届けします。

和雑貨 海砂利水魚

123	和田山	map	J-11
住	和田山町竹田 314		
時	9:00～16:00		
休	不定休		
TEL	079-666-8750		

カラフルな傘が目印の和雑貨店。古民家を改装した店内に 可愛らしい品々が並びます。

めぐみの郷 和田山店

124	和田山	map	L-8
住	和田山町市玉置 860-1		
時	9:00～19:00		
休	1月1日～1月3日		
TEL	079-670-3077		

新しい流通システムを軸に、農家の皆さんが太陽のめぐみ、土のめぐみ、自然のめぐみの中で丹精込めて育てられた野菜・果物を直売することで、生産者と消費者とを直接結びつけ、食の安全問題に取り組み、農業問題の解決を目指す新たなチャレンジをしています。

map

観覧

体験

特産品

飲食

宿泊

道の駅

温泉

温泉

道の駅

土産物店

掲載一覧

交通機関

イベント

map

観覧

体験

特産品

飲食

宿泊

道の駅

土産物店

和

田山

掲載一覧

交通機関

花情報

イベント

26 |

海鮮せんべい但馬



125 | 和田山 | map | K-9

住 和田山町市御堂 19-2

時 平日 9:00～17:00
土日祝 9:00～17:30

休 無

予約 団体は要予約

Tel 079-672-6767

HP kaisen-senbei.jp

店内は、ゆっくりとお買い物をしていただけるように、試食コーナー、休憩所(無料コーヒー)を設けています。大型駐車場も完備していますので、一度お立ち寄りください。

やくの麺業



127 | 山東 | map | M-12

住 山東町溝黒 421

時 9:00～17:00

休 日・祝

購入 朝来市内の道の駅等

直販 直接販売 可

予約 必要

Tel 079-676-2130

HP yakunosoba.co.jp

夜久野そばをはじめ、黒豆うどんや山椒うどんなど地域の特徴を活かした製造。昨年より大々的に「工場直売」をはじめました。チェーン店に卸す「あやうどん」や「圧力釜うどん」、ラーメン屋さんに納める麺と業務用スープとをセットなど、直売ならではの商品をご用意しています。

上道製菓



129 | 山東 | map | M-11

住 山東町溝黒 403-1

時 8:00～18:00

休 火

Tel 079-676-3125

昔ながらの手作り和菓子はもちろん、大人気の「いちご大福」や、屋台の「たい焼き」といえば「上道製菓」。地元ではだれもが知るお店。朝来市山東町溝黒にあるお店には、生菓子や色鮮やかな季節限定のお菓子、竹田城銘菓も多数並んでいます。ぜひお越しください。

手づくり工房 マンマ・ミーア「モロヘイヤうどん」



131 | 山東

住 山東町

購入 まほろば・たじまんま 梁瀬地域自治協議会

Tel 079-676-4701

カルシウム、ビタミン類を多く含んだ“モロヘイヤ”の葉をパウダーにし、練り込んでいます。適度な粘り気があり、のど越しの良さが人気の細麺です。

JAファーマーズ・たじまんま和田山店



126 | 和田山 | map | K-9

住 和田山町枚田 922-1

時 9:00～21:30

休 1月1日
(変更の場合あり)

Tel 079-672-1471

HP ja-tajima.or.jp/
tajimanma/
wadayama

「JA ファーマーズ・たじまんま和田山」は、JAの農産物直売所とエコープのスーパーマーケットが一体となった店舗です。地元でとれた新鮮な農産物に加え、県内・国内産の野菜や肉、魚などの食料品を豊富に取り揃えるなど、安全と安心にこだわった店舗づくりをしています。

坪井農園



128 | 山東 | map | N-12

住 山東町三保 599

休 不定休

購入 まほろば・たじまんま等

直販 お問合せで直接販可

予約 必要

Tel 090-5056-9251

HP tsubofarm.moo.jp

とことん野菜の味を追求し「ワンランク上の野菜をお客様に届ける」そんな思いで経営しています。「ここまでするの」と言われるほど肥料にこだわり、環境にこだわり... この究極のこだわりこそが至極のトマト・イチゴに育っていきます。妥協せず、日々邁進してまいります。

えびせんべい処 佳長



130 | 山東 | map | O-10

住 山東町一品 231-2

時 9:00～18:00

休 不定休

Tel 079-676-5001

HP e-yoshinaga.com

二度熟成、二度焼きといった特殊な製造技術で、一枚一枚丁寧に仕上げた、こだわりの品々です。

朝来農産物加工所



132 | 朝来 | map | H-16

住 新井 189-1

休 土日・祝日・年末年始

購入 朝来市内の道の駅等

直販 直売は平日の午前中

Tel 079-677-1421 (fax 同じ)

Em info@kurodaizuri-miso.co.jp

HP kurodaizuri-miso.co.jp

田舎のおばあちゃんが天然醸造の味噌をつくりました。地元産の米、丹波黒大豆、兵庫県産の白大豆、赤穂産のあらなみ塩を使って、じっくりと1年間熟成させました。添加物なし、塩分 10.7% の中辛の味噌です。丹波黒大豆のコクと旨みで、ふた味違ったおいしさに仕上がりました。

マルサ製菓



133 | 朝来 | map | I-14

住 石田 1185

時 9:00～18:00

休 不定休

購入 朝来市内の道の駅等

直販 直接販売 可

Tel 079-677-1602

HP marupon.jp/store/
index.html

ぼんせん専業として創業 60 周年をお陰様で迎えることが出来ました。砂糖不使用で、糖尿病の方からは「安心して食べられます」というお手紙をいただき、ファンの方々からは「大変おいしかったので、これからも作り続けてください」という言葉をいただいております。

生野まちづくり工房 井筒屋



30 | 生野 | map | H-22

住 生野町口銀谷 640

時 9:00～17:00

休 月 (祝日の場合は翌日)
12月28日～1月3日

Tel 079-679-4448

オオサンショウウオの棲む町、生野。オオサンショウウオのグッズや生野紅茶を使ったクッキーを一つ一つ、心を込めて作っています。ぜひ、近くにお越しの際はお立ち寄りください。

栃原ゆうみいグループ「生野峠みそ」



135 | 生野 | map | F-22

住 生野町栃原 297-1

購入 朝来市観光情報センター道の駅・たじまんま等

直販 直接販売 可

Tel 079-679-2151

但馬産の米、大豆と兵庫県産の塩を使用し、塩分を 12% に抑えた体に優しい、安心安全な手作り無添加味噌。生野地域のおばあちゃんを作る、昔ながらの寒仕込み製法で熟成した、深みのある味をお楽しみ下さい。里帰りした家族に持たせる、昔懐かしい田舎の味の味噌です。

超スーパー地下アイドル「GINZAN BOYZ」 総勢60名の歌うマネキンアイドル！生野銀山からデビュー！



2017 年、生野銀山から突如デビューシングル「ギンギラ銀山パラダイス」を引っ提げて地上へと降り立った総勢 60 名の超スーパー地下アイドルグループ「GINZAN BOYZ」。その後、「SILVER ☆ LOVE ～銀愛男子恋歌～」を発表。同時に某有名アイドルさながらの「2nd シングル選抜総選挙」を実施し、MV に出演する「鑿 (のみ) セブン」を決定。さらに翌年、3rd シングルとなるカバーソング「GO !!!」を発表するなど怒涛の活躍を見せる BOYZ 達。メディアへの露出も増え、生野銀山の知名度を高めるため現在でもその活躍は止まらない！



総選挙で 635 票を集め、「Shi ☆ cho」の辞退により、繰り上げ 1 位でセンターを勝ち取った「飛鳥くん」の選挙ポスター。



公式 web サイト

鉱石の道神子畑交流館 神選



20 | 朝来 | map | C-16

住 佐囊 1842-1

時 10:00～17:00

休 水・年末年始

予約 観光ガイドは要予約

Tel 079-666-8002

HP mikobata.com

デザイン性の高い T シャツやクリアファイルなど、ここでしか手に入らないオリジナルグッズを多数取り揃えています。施設内には往時の雰囲気を感じる写真や、神子畑と明延の位置関係が一目でわかる特大ジオラマ (幅：2m34cm × 奥行き：1m35cm) など展示されています。

石川醤油店



134 | 生野 | map | H-22

住 生野町口銀谷 1940

時 9:00～18:00

休 不定休

予約 遠方の方は電話にて予約下さい。

購入 直売通販
旧生野鉱山職員宿舎
生野銀山等

直販 直接販売 可

Tel 079-679-3061

4 代続く老舗醤油店。江戸時代には本陣が置かれ、当時の貴重な歴史的資料を見学することもできます。こだわり醤油の話を聞くのも一興です。生野銀山・旧生野鉱山職員宿舎・直販等でお求めいただけます。遠方の方は、予約をお願い致します。

銀山工房「からみ飴」



136 | 生野 | map | I-20

住 生野町竹原野 443

購入 朝来市観光情報センター道の駅等

Tel 079-679-3501

しょうが味のあめで甘さと辛さが絶妙なバランス！生野銀山が幕府直轄の頃、鉱石は手掘りでした。銀を吹き分ける (製錬) ときにできる鉱滓 (からみ) の形になぞらえて作ったのが、「からみ」です。朝来市観光情報センター等でご購入いただけます。

map

観覧

体験

特産品

飲食

宿泊

道の駅

温泉

土産物店

和天山へ山東

掲載一覧

交通機関

イベント

map

観覧

体験

特産品

飲食

宿泊

道の駅

温泉

土産物店

和天山へ生野

掲載一覧

交通機関

イベント

28 |

生野紅茶の会

137 | 生野 | map | J-20



住 生野町新町 1185
購入 朝来市観光情報センター道の駅等
TEL 079-679-4131

海拔300メートルに位置する生野町の、山間地で無農薬栽培の茶葉からつくられた紅茶です。生野紅茶は、明治初期の生野鉱山の近代化に尽くしたフランス人技師、ジャン・フランソア・コアニエ氏に因み別名「コアニエ・ティー」と呼ばれ、生野の人に親しまれています。

朝来市の「ゆるキャラ」って？

朝来市には「茶すり山古墳」のイメージから誕生した男の子「ちゃすりん」と、「竹田城跡」をモチーフにした「たけじい」がいるよ！



竹田城跡の雲海を見るために！

観覧スポットを決めよう



忘れずに持っていこう！



雲海が発生すると言われる条件

- 【時期】 9月～11月 ※他の季節でもまれに発生します
- 【時間】 明け方から午前8時頃まで
- 【条件】 1. 湿度が高く十分な放射冷却があること
2. よく晴れていること（気圧配置図において高気圧が上空を覆っている）
3. 当日の早朝と日中との気温差が大きいこと（目安は早朝と日中の最高気温との寒暖差が10℃以上）
4. 風が弱いこと

過去3年間の雲海発生状況

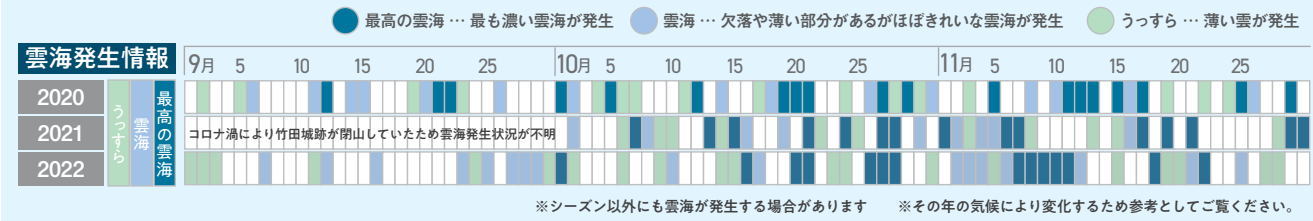

朝来市観光情報センター

138 | 生野 | map | H-22



住 生野町口銀谷 229-5
時 9:50～16:40
休 12月28日～1月3日
TEL 079-679-2222

JR 生野駅に併設されている観光案内所。鉱山町生野に散らばる魅力あるスポットを効率よくまわるためのご相談にぜひお立ち寄りください。また、特産の、からみ飴・生野紅茶・生野峠みそなどの販売もしています。

住みたい田舎 No.1の朝来市！

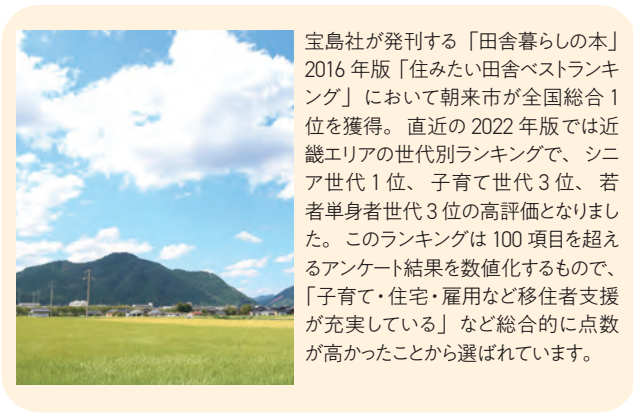

宝島社が発刊する「田舎暮らしの本」2016年版「住みたい田舎ベストランキング」において朝来市が全国総合1位を獲得。直近の2022年版では近畿エリアの世代別ランキングで、シニア世代1位、子育て世代3位、若者単身者世代3位の高評価となりました。このランキングは100項目を超えるアンケート結果を数値化するもので、「子育て・住宅・雇用など移住者支援が充実している」など総合的に点数が高かったことから選ばれています。

No.	スポット	map	エリア	P
1	竹田城跡	J-11	和田山	4
2	立雲峡	K-12		4
3	竹田城下町	J-11		4
4	情報館天空の城	J-11		4
5	虎臥城大橋	J-10		4
6	白井大町藤公園	O-6		5
7	夜久野高原花畑	O-7		5
8	糸井の大カツラ	P-2		5
9	藤和の大将軍杉	H-9		5
10	茶すり山古墳	L-10		5
11	和田山郷土歴史館	K-5		5
12	當勝神社	O-11	山東	6
13	粟鹿神社	O-11		6
14	大同寺	O-10		6
15	玉林寺	M-13		6
16	朝来市埋蔵文化財センター古代あさご館	M-10	朝来	6
17	ヒメハナ公園	M-9		6
18	神子畑選鉱跡跡	C-15		7
19	神子畑鑄鉄橋	D-15		7
20	鉱石の道神子畑交流館神選	C-16	朝来	7
21	ムーセ旧居・ムーセ写真館	C-16		7
22	佐中の千年家	E-13		7
23	青倉神社	L-15		7
24	あさご芸術の森美術館・あさご芸術の森	J-16	生野	7
25	史跡生野銀山	J-21		8
26	トロッコ軌道跡	H-22		8
27	生野書院	H-22		8
28	口銀谷銀山町ミュージアムセンター	H-22	朝来	8
29	旧生野鉱山職員宿舍・志村喬記念館	H-22		8
30	生野まちづくり工房 井筒屋	H-22		8
31	サイクルステーションあさご	I-15		10
32	サバイバルゲームフィールド WEED	K-11	和田山	11
33	カフェこりおおたがき整体院	J-11		11
34	朝来山東カントリークラブ	M-10	山東	11
35	Café & Outdoor FujiFarm	M-9		11
36	フォレストアドベンチャー・朝来	F-15	朝来	11
37	お茶摘み体験	-		12
38	岩津ねぎ収穫体験	-		12
39	枝豆の収穫体験	-		12
40	魚ヶ滝キャンプ場	M-18	生野	12
41	銀細工体験工房 Marie	J-21		12
42	生野銀山湖レンタルボート湖畔	J-20		12
43	生野高原カントリークラブ	E-22		12
44	段ヶ峰	D-20	山東	12
45	此の友酒造株式会社	N-9		13
46	田治米合名会社	N-9		13
47	観音寺	K-10	和田山	13
48	瑞泉寺	M-4		13
49	圓明寺	N-6		13
50	法泉寺	J-6		13
51	禅操寺	H-22	生野	13
52	大明寺	N-16		13
53	洞光寺	F-15		13
54	居酒屋 喜綱	J-12	和田山	15
55	竹田屋	J-12		15
56	あいす工房いらっく	O-6		15
57	和心。	M-9		15
58	蔓牛焼肉太田家	L-8		15
59	うどん処・但州庵	K-9		15
60	一心 和田山店	I-6		16
61	一心 竹田店	K-11		16
62	あったかブラザ	K-10		16
63	台湾 Cafe 福苗	K-11		16
64	パンケーキ & コーヒー ぼわん	K-11		16
65	そば処 伊とう	J-11		16
66	台湾料理 味源	M-9		16
67	コーヒーショップ マキ	K-7		16
68	レストラン tant	K-7		17
69	山城の郷	J-10		17
70	ステーション 但馬 旬楽	K-7		17
71	FUDABA kitchen	K-9		17
72	グランドシェフ	K-9		17

No.	スポット	map	エリア	P
73	かに館 喰太郎	L-7	和田山	17
74	福廼家	K-7		17
75	nook & coffee	K-8		17
76	町屋 café 五右衛門	L-7		18
77	ホッと HOTcafe 花音	O-10	山東	18
78	ジャラン	O-10		18
79	喜古里	M-11		18
80	右衛門五郎	L-12		18
81	UP ☆ STAR CAFE	N-10	朝来	18
82	ことぶき	M-10		18
83	Mr.MasaCOFFEE	M-11		18
84	OAKYARD	E-15		19
85	来夢	H-16	生野	19
86	美食遊楽 和樂	H-15		19
87	寺カフェー 休	E-17		19
88	芒種	H-22		19
89	生野高原 カッセル	E-21	和田山	19
90	ロクログ	H-22		19
91	tea room kotori	I-22		19
92	竹田城下まち 朱々	K-11		20
93	宿屋 天空	K-11	朝来	20
94	竹田町屋 寺子屋はな亭	K-11		20
95	福苗ハウス	K-11		20
96	竹田城下町 EN	K-11		20
97	ホテルエリアワン 和田山	L-8	生野	20
98	ビジネスホテル てつや	K-7		21
99	和田山ホテル	K-7		21
100	ビジネスホテル 好日	K-8		21
101	ビジネスイン アサゴ	K-9	朝来	22
102	群鶴亭	L-8		22
103	有斐軒	L-8		22
104	いずみ旅館	L-8		22
105	山東自然の家	O-11	山東	22
106	畑のおやど	J-16		22
107	多々良木フォレストリゾート CoCoDe	J-16		22
108	ペンション石田	F-15		23
109	雲海と星空のホテルテラスリゾート asago	F-15	生野	23
110	せせらぎ荘	M-18		23
111	やまびこ荘	M-16		23
112	農家民宿 まるつね	M-17		23
113	SUGOMORI リゾート 生野高原	E-22	山東	23
114	IKUNO STAY	H-22		23
115	よふど温泉	M-12		24
116	黒川温泉 美人の湯	N-16		24
117	道の駅 但馬のまほろば	M-10	朝来	24
118	道の駅フレッシュあさご	H-18		24
119	道の駅あさご 村おこしセンター	I-15		24
120	こむらさき醸造有限会社	K-9	和田山	25
121	島山しいたけ園	N-7		25
122	竹田街道の駅	K-9		25
123	和雜貨 海砂利水魚	J-11		25
124	めぐみの郷 和田山店	L-8	山東	25
125	海鮮せんべい 但馬	K-9		26
126	JAファーマーズマーケット たじまん 和田山店	K-9		26
127	やくの 麺業	M-12		26
128	坪井農園	N-12	朝来	26
129	上道製菓	M-11		26
130	えびせんべい 処 佳長	O-10		26
131	手づくり工房 マンマ・ミーヤ	-		26
132	朝来物産加工所	H-16	生野	26
133	マルサ製菓	I-14		27
134	石川醤油店	H-22		27
135	栃原ゆうみいグループ	F-22		27
136	銀山工房	I-20	朝来	27
137	生野紅茶の会	I-22		28
138	朝来市観光情報センター	H-22		28

交通機関 [バス・タクシー・レンタカー]

事業所名	住所	区分	電話
全但バス	養父市八鹿町八鹿 113-1	バス	079-662-2131
ヒメハナ観光	朝来市和田山町法道寺 31	バス	079-674-0456
新井交通	朝来市新井 61-9	バス	079-677-0015
ふく福タクシー	朝来市和田山町林垣 255	バス / タクシー	079-670-1269
全但タクシー	朝来市和田山町玉置 637-1	タクシー	079-672-2807
旭タクシー	朝来市和田山町寺谷 724-9-1	タクシー	079-672-3221
新井タクシー	朝来市新井 61	タクシー	079-677-0143
あさごタクシー	朝来市和田山町法道寺	タクシー	079-672-0404
ふれ愛レンタカー	朝来市和田山町桑原 508	レンタカー	079-670-2299
タイムズカー和田山店	朝来市和田山町土田 434-1	レンタカー	079-672-0777

花情報



ミツマタ 3月中旬 / 神子畑周辺



ヒカゲツツジ 3月下旬～ / 生野銀山



ソメイヨシノ 4月上旬



千年家の花筏 4月中旬 / 佐中の千年家



藤 5月上旬 / 白井大町藤公園



あじさい 6月中旬 / よふど温泉



サルスベリ 8月～9月 / 神子畑選鉱跡



蕎麦の花畑 9月下旬～10月上旬 / 夜久野高原



イチヨウの絨毯 11月下旬 / 山口護国神社

イベント一覧

4月	立雲峽桜まつり	和田山
	お城まつり	和田山
	金毘羅大祭（神照院・新井）	朝来
	岩屋観音大祭	朝来
	青倉神社大祭	朝来
	神子畑桜まつり	朝来
	へいくろう祭り	生野
5月	藤まつり	和田山
	ヒメハナ公園こどもまつり	山東
	金香瀬不動尊大護摩大祭	生野
6月	ほたる祭り（石田）	朝来
	多々良木ダム湖マラソン	朝来
7月	寺内ざんざか踊り	和田山
	銀谷の七夕	生野
8月	和田山夏祭り	和田山
	山東夏祭り	山東
	山口河濯まつり	朝来
	あさご夏祭り	朝来
	生野夏物語・灯籠流し	生野

9月	銀谷祭り	生野
10月	竹田秋祭り	和田山
	宮神楽	和田山
	山東秋祭り	山東
	粟鹿神社さあござれ《瓶子渡》	山東
	朝来秋祭り・獅子舞	朝来
	生野秋祭り	生野
11月	岩津ねぎ解禁	全域
12月	生野イルミネーションロード	生野
1月	二宮神社えびす祭	和田山
	厄神祭（盈岡神社）	和田山
2月	厄神祭（加都神社）	和田山
	鷲原寺数珠くり	朝来
3月	百々手祭（熊野神社）	和田山
	大日祭（金剛院石田）	朝来
	銀谷のひな祭り	生野



金香瀬不動尊大護摩大祭 5月 / 生野銀山



多々良木ダム湖マラソン 6月 / 多々良木



生野夏物語 森垣の灯籠流し 8月 / 生野



山東夏祭り 8月下旬 / 山東



竹田秋祭り 10月 / 竹田



獅子舞 10月 / 羽瀨



岩津ねぎ解禁 11月23日



生野イルミネーションロード 12月 / 生野



銀谷のひな祭り 2月 / 生野

アクセスガイド



自動車ご利用の場合

中国自動車道(福崎IC)→播但連絡道路(和田山IC)下車

・大阪より約2時間 ・神戸より約1時間 0分

中国自動車道(吉川JCT)→

舞鶴若狭自動車道(春日JCT)→北近畿豊岡自動車道(和田山IC)下車

・大阪より約 時間 ・神戸より約1時間 0分

国道9号線利用

・京都より約2時間30分 ・鳥取より約2時間

電車をご利用の場合【山陰線・播但線】和田山駅下車

・大阪より特急で約2時間10分(福知山線経由)

・神戸より特急で約2時間(播但線経由)

・姫路より特急で約1時間(播但線経由)

・京都より特急で約1時間50分(山陰線経由)

・鳥取より特急で約2時間(山陰線経由)

観光案内

情報館 天空の城

【電話】079-674-2120

和田山を中心に主に朝来市北部の観光案内 / 竹田城跡観光ガイド予約

朝来市観光情報センター

【電話】079-679-2222

生野を中心に主に朝来市南部の観光案内

鉱石の道神子畑交流館 神選 【電話】079-666-8002

神子畑周辺の観光案内 / 神子畑観光ガイド予約



朝来市

朝来市はここ!

発行:朝来市 制作:朝来市観光協会

兵庫県朝来市和田山町東谷213-1



朝来市HP



朝来市観光協会



ポータルサイト
あさぶら



official Asago
Travel Guide